令和7年2月開講・宮崎県公共職業訓練(託児付き) [5-06-45-133-02-0128]　**受講料：無料**

デジタルクリエイトマーケティング科

職業訓練 / 受講者募集

訓練の概要

訓練期間	**R7年2月14日(金) ～ R7年5月13日(火)** 3か月　平日の9:00～15:30 (祝日/訓練休を除く月曜～金曜)
定員	**20名** 託児付き(定員:5名)
対象者	公共職業安定所に求職申し込みをし、公共職業安定所長の受講指示、受講推薦又は支援指示を受けられる方。
訓練目的	求職中の方が、新たな就職に必要なWebに関する知識・専門技能を習得し、早期就職するための訓練です。
訓練内容	裏面の訓練カリキュラムのとおりです。
その他	① 訓練受講料は無料です。 ※但し、教科書代11,638円 (税込)、資格取得の受験料、職業訓練生総合保険料3,100円/3ヶ月(任意加入) は自己負担となります。 ② 雇用保険受給資格者等で公共職業安定所長の受講指示を受けられた方は、訓練期間中に訓練手当が支給されます。 ③ 雇用保険受給資格のない方でも一定の要件を満たせば、『職業訓練受講給付金』制度があります。 最寄りの公共職業安定所でご相談ください。 ④ 応募状況により訓練を中止することがあります。⑤ 託児サービスは無料です。詳細は別添をご覧ください。

募集期間

R6年11月26日(火)
▶
R7年1月15日(水)

施設見学会開催！(全2回)
詳しくは裏面をご覧ください。

選考・訓練場所について

応募方法	受講希望の方は、最寄りの公共職業安定所に相談していただき『入校申込書』を提出してください。
選考	**R7年1月23日(木) 受付時間：9:30～9:50** 適性検査及び面接/10:00～13:00(人数により終了時間は異なります) ※筆記用具(えんぴつ２本)をご持参ください。 遅刻、欠席された場合は、辞退されたものとみなします。
選考会場/訓練場所	**ライブビジネススクール** 〒880-0051宮崎市江平西1-2-27 第3丸三ビル1F 【TEL】0985-71-6287
その他	※当日の選考会場駐車場はありません。最寄りの有料駐車場、公共交通機関をご利用ください 【駐車場有】7,000円 / 月

ライブビジネススクール　検索

LIVE BUSINESS

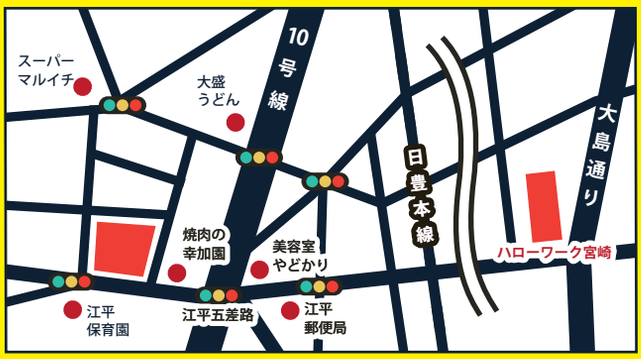

【問合せ先】ハローワーク宮崎：TEL 0985-23-2245　ハローワーク高鍋：TEL0983-23-0848※他、最寄りのハローワークへ
【実施主体】県立産業技術専門校：西都市大字右松362-1 TEL 0983-42-6509

ハロートレーニング 急がば学べ

ライブビジネススクールで学べる特徴

基礎から学べる 初心者からでも安心

初めて学ぶ方、未経験者がほとんどです。
楽しく学べる環境、男女問わず歓迎しています！

実技重視のカリキュラム

「分かる」だけでなく、「できる」を目指して、実践重視の訓練を行っていきます。

就職相談・紹介 全力でバックアップ

個別の進路相談、キャリアコンサルティングを実施しています。企業紹介、就職、転職の悩みや希望を叶えるサポートをしています！

経済的負担が少なく集中できる環境

受講料は無料です。
※テキスト代等は実費負担。
公共職業安定所長の受講指示を受けられた方は、訓練期間中に訓練手当が支給されます。
※詳しくはハローワークへ

現役で活躍中のプロから、現場で使えるスキルが習得できる！

インターネット広告 / ITコンサルティング等
DIFY Internet Service有限会社 代表取締役社長

篠原 一浩 kazuhiro shinohara

宮崎県内でITコンサル、Web制作などを運営。店舗マネジメント、Webクリエイター育成、Webマーケティングなどのセミナーや講師をつとめる。

ウェブ制作 / アプリケーション開発 / システム開発
株式会社Katatium (カタチウム) 代表取締役

東郷 剛 tsuyoshi togo

宮崎市でWebサイト制作やスマートフォンアプリ開発会社を運営。小中学校や職業訓練校など、県内の様々な地域でデザインやエンジニアリングの講義を実施。

デジタルクリエイトマーケティング科で特に学べること

ネットマーケティング概論

マーケティングとは、インターネットやSNS、デジタルツールを駆使して、商品やサービスを効果的にプロモーションし、顧客に価値を届け、売れる仕組みを作ることです。
SNSやDX（デジタルトランスフォーメーション）など、最新のトレンドを活用しながら、データ分析や顧客のニーズを的確に捉えることで、結果に繋がるマーケティング力を身につけていきます。

HTML / CSS

Webの基礎言語としてニーズが非常に高い、HTML・CSS(プログラミング言語の一種)を使用し、基本的な知識とWebサイトを見て内容を正しく理解して仕様書に基づいた文書の構造化や簡単な修正ができるようになります。

・Webクリエイター能力認定試験スタンダード / エキスパート

受講者の作品(Webサイト)

Premiere Pro

Youtube等で使えたり、映画制作でも使用するポピュラーな動画ソフトです。
Adobe : Premiere Proの基本操作から学んでいき、訓練ではアニメーションや撮影効果方法など、最後には個人で動画を制作していきます。

Photoshop

Adobe : Photoshopは画像編集ソフトで、世界的に有名なソフトとして広く利用されています。実際に基本操作から学んでいき、フォトレタッチ、ロゴデザインなど実践的な授業を学ぶことができます。

・Photoshop®クリエイター能力認定試験スタンダード / エキスパート

就職実績

・GMOインターネットグループ株式会社　・株式会社オロ宮崎　・株式会社D2C
・株式会社ひむか流通ネットワーク・株式会社ソーシャルベース・シフトプラス株式会社　等 ※ 順不同、敬称略

令和４年～令和５年の就職実績

未経験でIT企業に就職　マーケティングの授業が面白い！

前職の小売業界から異業種へ転職したいと思い漠然とwebデザイナー科を受講しました。訓練を受けていく中でマーケティングの授業が面白く感じ、その方向性で就職活動をしました。ライブビジネススクールは実践的な講義が多いですが講師陣が丁寧に教えてくれます。また、職業訓練を受けたことがなくても安心してチャレンジすることができます。

2023年11月修了 小売業界→IT企業就職　Illustratorクリエイター能力認定試験・Webクリエイター能力認定試験エキスパート取得

とある受講者の１日スケジュール

8:30　8:45　9:00　10:00　11:00　11:50　12:40　14:00　15:30　17:30

登校 | 朝礼 | 休憩 | 授業 | 授業 | 授業 | 休憩 | 授業（講話） | 授業（講話） | 授業（講話） | 掃除 | 自習 | 下校

【8:45~】
朝礼
登校後は授業準備をします！本日も集中して知識を取り入れます！

【9:00 ~ 11:50】
授業
経験ゼロからですが、先生方から優しく教えていただいています！

【11:50 ~ 12:40】
昼休み
近隣にファストフード店やスーパーがあるのでとても便利です♫

【12:40 ~ 15:30】
職業人講話
企業様にお越しいただき、今後の進路の参考になるお話を聞きました！

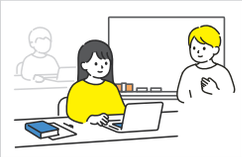

【15:30 ~ 17:30】
自習 or 下校
資格取得・作品作りの為、２時間しっかり自主学習を行いました！

よくあるQ&A

Q ライブビジネススクールはどういった環境ですか？

A 賑やかで、集中しやすい環境が整っています！

ITエンジニア科、webデザイナー科、フードビジネス科、医療調剤事務科など沢山のコースの受講者がいるため、いつもワイワイ賑やかです！
1人1台PCが支給され、教室や自習室での作業がしやすく、気軽に進路の相談もできる環境が整っています♪

Q 初心者からでも学べますか？

A 9割以上が未経験から学んでいるため、安心して受講できます！

未経験 90%　実務経験者 10%

Q 資格はどのくらい取れますか？

A 3年連続！サーティファイ：各種スクール・社会人教育の部/優秀団体賞受賞！数多くの合格者を輩出しています！

Webクリエイター能力認定試験エキスパートでは9割超え、Photoshop クリエイター能力認定試験エキスパートでは8割と数多くの合格者を輩出しています。
※過去1年間の集計

訓練科名	デジタルクリエイトマーケティング科	訓練期間	令和7年2月14日(金)～令和7年5月13日(火)(3か月)
訓練目標	■Webクリエイターの資格習得及びスキル習得を目指す ■Photoshop資格取得及びスキル習得を目指す ■ネットマーケティングを学びネット広告の需要や市場のニーズを理解する ■デザインツールや生成AIを活用し、就職に有利で洗練されたポートフォリオの完成を目指す ■就職活動で通用する魅力的な履歴書・職務経歴書・ジョブ・カードを作成する ■訓練カリキュラムに沿った希望する企業への早期就業を目指す		
訓練概要	HTML/CSS及びPhotoshop、UI/UX、webデザイン、動画制作、生成AIの活用、webサイト制作などの知識とスキルを学習する		
取得可能な資格	**サーティファイ(任意受験)** 訓練期間中指定日 ・Photoshop®クリエイター能力認定試験スタンダード / エキスパート　・Webクリエイター能力認定試験 スタンダード / エキスパート		

訓練の内容

科目	科目の内容	時間数 学科	時間数 実技	時間数 合計
オリエンテーション	オリエンテーション　※入校式・修了式を除く	6	-	6
ICT・Web基礎知識	インターネットの仕組み、Webサイトの基礎知識、サーバーとは、クラウドサービスとは、電子メールアカウント取得、SNS情報発信	12	-	12
ネットマーケティング概論	インターネットマーケティングを行うにあたって、インターネット技術概論、インターネットマーケティングの個別手法、インターネットリサーチ、プロモーション(PR/ブランディング)、インターネット広告、インターネットを利用した販売、効果測定、外注管理、各種ポリシー、関連法規、インターネットとコンプライアンス、CSR	36	-	36
フォトデータ演習	Photoshopの基本操作、イラストの基本、選択範囲の作成、画像の移動と変形、カラーモードと色調補正、ペイント、レイヤー操作、パスとシェイプ、テキスト、フィルター、画像の入出力、フォトレタッチ、ロゴデザイン、カード&ステーショナリー、フォトコラージュ、Webサイトデザイン	-	36	36
UI/UXデザイン概論	ユーザー心理、ユーザー心理・行動をUI/UXに落とし込む、体制とプロセス、UI/UX思考のビジネスデザイン	12	-	12
HTML・CSS基礎	HTMLの基本、HTMLの記述、CSSの基本、CSSの記述	-	42	42
Figma演習	Figmaの基本と制作準備、オートレイアウトの適用、コンポーネントの作成、ワイヤーフレームの制作、インタラクティブ・プロトタイプの制作、スマホ版デザインカンプの制作、詳細デザインの作成、デザインのハンドオフ、ノンデザイナーのためのFigma	-	36	36
動画制作演習	Premiere Proの基本操作、動画編集の基本テクニック、アニメーション・エフェクト、演出方法、動画制作	-	24	24
生成AI活用演習	生成AIの基礎知識とAI関連法規、テキスト生成AIの基本、テキストの生成、画像生成AIの基本、プロンプトとモデルの理解、画像の生成、AI時代に必要な能力	-	18	18
ポートフォリオ作成演習	最終課題制作(サイト企画、デザイン、コーディング、制作物プレゼンテーション)	-	54	54
就職支援	キャリア形成、就職について、履歴書・職務経歴書作成、ジョブ・カード作成支援、就職面談対策、応募書類作成	18	-	18
社会人基礎力講習	アイスブレイク、自己理解・他者理解、ビジネスマナー、会社が求める人材、訓練受講・就職に向けた決意表明、自分の強み弱みの表現、働くことの価値、今後のキャリア形成、職業人講話、職場見学	30	-	30

1日の訓練時間	9:00~15:30 訓練時間：6時限(50分授業) / 休憩時間：90分(昼休憩50分)	総訓練時間：324時間 (日数：55日)	学科：114時間 実技：210時間

訓練修了するには、学科・実技の訓練設定時間のそれぞれ80%以上の受講が必要です。詳しくは訓練校までお尋ねください。

学べるソフトなど

Photoshop　HTML　CSS　PremierePro　Figma

訓練説明・見学会のご案内

第1回 R6年12月12日(木)
10:00~12:00 (2時間程度)

第2回 R6年12月24日(火)
10:00~12:00 (2時間程度)

見学会申込はQRコードから

【内容】訓練内容説明・質疑応答
【場所】ライブビジネススクール

参加される方は事前の申込が必要です。

◎訓練説明・見学会への参加は、求職活動としてハローワークに認定されます。

第3丸三ビル　1F事務所